RIÓPAR VIEJO

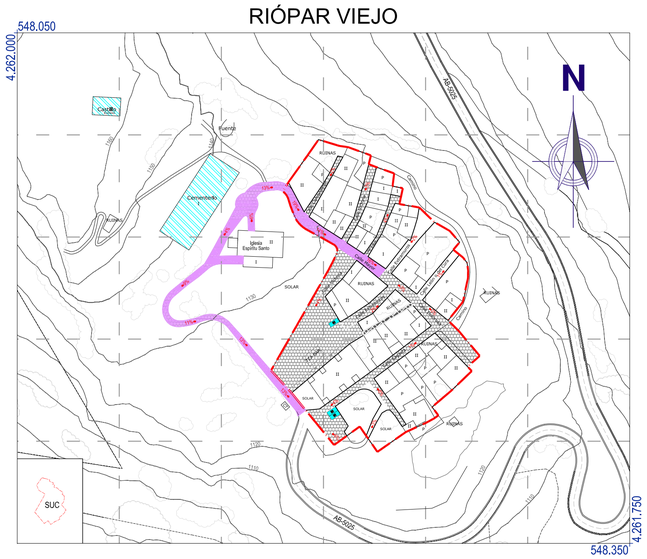

LOS PINOS

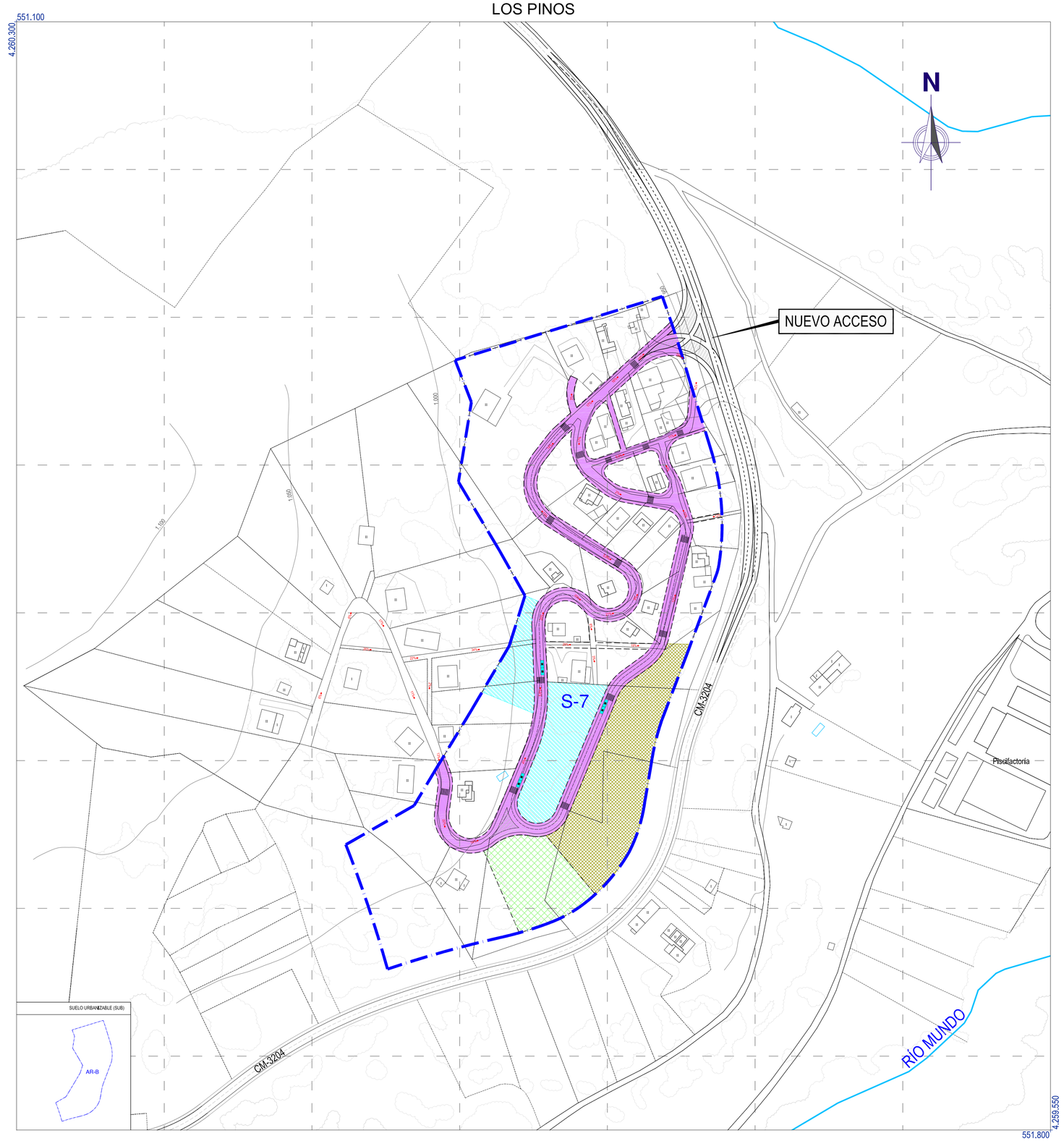

LEYENDA

DELIMITACIÓN

- LÍMITES SUELO URBANO CONSOLIDADO
- LÍMITES ÁREA DE REPARTO

ESQUEMA DE TRÁFICO Y MOVILIDAD

ANEXO I CÓDIGO DE ACCESIBILIDAD DE CASTILLA-LA MANCHA (D. 158/1997 de 2 de Diciembre y ORDEN VIV/561/2010)

- ITINERARIO ACCESIBLE MEDIANTE VEHÍCULO ADAPTADO
- ITINERARIO ACCESIBLE MIXTO
- CALLE PEATONAL
- PENDIENTE DEL ITINERARIO
- PLAZAS DE APARCAMIENTO ACCESIBLES
- PASO DE PEATONES

ELEMENTOS QUE ATRAEN POBLACIÓN O GENERAN TRÁFICO

- ZONA VERDE ACCESIBLE
- EQUIPAMIENTO ACCESIBLE

PLAN DE ORDENACIÓN MUNICIPAL DE RIÓPAR (ALBACETE)

PROMOTOR:	CONSULTOR:	EXPEDIENTE:	LOS INGENIEROS DE CAMINOS, CANALES Y PUERTOS:	FASE ADMINISTRATIVA:	SISTEMA GEODÉSICO:	ESCALA:	FECHA:	DESIGNACIÓN:	Nº
EXCMO. AYUNTAMIENTO DE RIOPAR	FERNÁNDEZ-PACHECO INGENIEROS, S.L. Plaza del Altozano, 9-Bis, 1º 02001 Albacete E-mail: fpi@fpingenieros.com Telf. 967 193 738 Fax. 967 193 739 www.fpingenieros.com	FP02450.002.14.RIO. POM.v1.m0	ANTONIO R. FERNÁNDEZ-PACHECO SÁNCHEZ Colegiado nº 30.058 / JAVIER CONTRERAS BUENO Colegiado nº 23.872	Art. 135.2	ETRS 89	1 / 1.500 (ORIGINAL A-1)	FEBRERO 2015	ESQUEMA DE TRÁFICO Y MOVILIDAD. RIÓPAR VIEJO Y LOS PINOS	OD.06
									HOJA: 02 DE 02

DILIGENCIA: El Plan de Ordenación Municipal de Riópar, de fecha febrero-2015, ha sido sometido a información pública con anuncios en el Diario Oficial de Castilla - La Mancha de fecha , y en el periódico La Tribuna de Albacete de fecha , Fdo. El secretario.